



## A URI parabeniza os novos Mestres

Uma descoberta não consiste em ver o que todo mundo não viu, mas em pensar o que ninguém ainda pensou. (Goethe).

A primeira turma do Mestrado em Educação, que ingressou em II/2011, já detém em sua maioria, o título de Mestre.

Os novos mestres compartilharão conhecimentos em suas áreas de trabalho, escolas e instituições, fortalecendo a inserção regional da URI com a produção e a socialização do conhecimento, projetando assim, uma grande contribuição com a educação regional.

Esta é uma importante etapa do Programa de Pós-Graduação em Educação (PPGEDU) – Mestrado em Educação, espaço onde se compartilha e se constrói conhecimentos.

### Edital 2014 já está aberto

O Mestrado em Educação da URI – FW, já lançou o Edital de Seleção ao ingresso no mestrado, turma 2014. São disponibilizadas 16 vagas.

**Confira o cronograma:**  
**INSCRIÇÕES:** 22 de abril a 30 de maio de 2014  
**PROVA ESCRITA:** 10 de junho de 2014, às 8h30min  
**ENTREVISTA:** 14, 15 e 16 de julho de 2014  
**RESULTADO FINAL:** 21 de julho de 2014

Saiba mais em:  
[www.fw.uri.br](http://www.fw.uri.br)



#### Paulo Rogério Brand

**Título Dissertação:** "Papel do FUNDEB na educação pública de um município do norte do RS: impactos na qualidade do ensino e valorização dos profissionais da educação".

**Banca Examinadora:** Dra. Edite Maria Sudbrack, orientadora (URI), Dra. Rosimar Serena Siqueira Esquinsani (UPF) e Dr. Cênio Back Weyh (URI)



#### Márcia Dalla Nora

**Título Dissertação:** "A prática pedagógica do professor de Matemática: relações entre a formação inicial e continuada e a utilização do Linux Educacional".

**Banca Examinadora:** Dra. Neusa Maria John Scheid, orientadora (URI); Dr. Fábio da Purificação de Bastos (UFSM); Dra. Sílvia Regina Canan (URI)



#### Deborah Karla Calegari Alves

**Título Dissertação:** "A presença da visão dos PCNs na formação ética e moral em aula".

**Banca Examinadora:** Dra. Maria Teresa Cauduro, orientadora (URI), Dr. Gabriel Gabrowski (FEEVALE) e Dra. Neusa Maria John Scheid (URI)

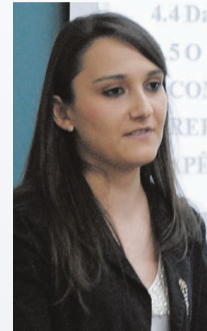

#### Caroline Ottobelli

**Título Dissertação:** "Estratégias educativas emancipatórias desenvolvidas pelos e com os conselheiros de saúde com vistas a efetivação do controle social em saúde".

**Banca Examinadora:** Dr. Cênio Back Weyh, orientador (URI); Dr. Danilo Romeu Streck (UNISINOS), Dra. Edite Maria Sudbrack (URI)

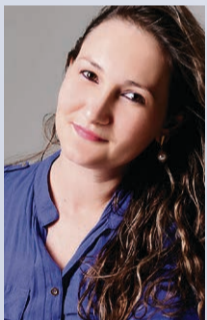

#### Emanuele Moura Barretta

**Título Dissertação:** "Políticas Públicas de Educação Especial na perspectiva inclusiva: avanços e impasses na implementação em Escolas Públicas do Município de Frederico Westphalen/RS".

**Banca Examinadora:** Dra. Sílvia Regina Canan, orientadora (URI); Dra. Edite Maria Sudbrack (URI); Dra. Helena Venites Sardagna (UERGS).



#### Eliane Maria Cocco

**Título Dissertação:** "Olimpíada de matemática das escolas públicas em um município do RS e avaliação em larga escala: possíveis interações".

**Banca Examinadora:** Dra. Edite Maria Sudbrack, orientadora (URI); Dra. Flávia Obino Corrêa Werle (UNISINOS), Dra. Sílvia Regina Canan (URI)



#### Clênio Viane Mazzone

**Título Dissertação:** "O ENEM como política pública de avaliação: construção e ou (des)construção do currículo escolar".

**Banca Examinadora:** Dra. Sílvia Regina Canan, orientadora (URI); Dr. Jaime Zitzkowski, (UFRGS); Dr. Cênio Back Weyh, (URI)



#### Edu Roberto Cerutti Barros

**Título Dissertação:** "Análise da percepção e conhecimento dos professores em sala de aula do ensino fundamental das escolas municipais sobre o transcurso de Déficit de Atenção e Hiperatividade".

**Banca Examinadora:** Dra. Neusa Maria John Scheid, orientadora (URI), Dra. Adriana Mohr (UFSC), Dra. Maria Teresa Cauduro (URI)



#### Juliana Cerutti Ottonelli

**Título Dissertação:** "Rede de atendimento aos alunos inclusos nas escolas do campo: O desafio da inclusão".

**Banca Examinadora:** Dra. Luci Mary Duso Pacheco, orientadora (URI); Dr. Attico Inácio Chassot (URI); Dr. Edival Sebastião Teixeira (UTFPR)



#### Fernando Battisti

**Título Dissertação:** "A Revolução Copernicana Kantiana como metáfora para se pensar a construção da autonomia do sujeito que aprende".

**Banca Examinadora:** Dr. Arnaldo Nogaró, orientador (URI); Dra. Maria Teresa Cauduro (URI); Dr. Cláudio Almir Dalbosco (UPF)

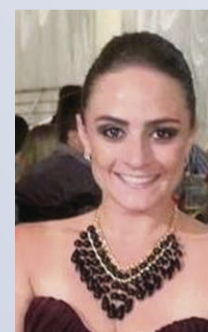

#### Camila Guidini Camargo

**Título Dissertação:** "Diálogos e/ou monólogos interculturais quando da presença indígena na Universidade".

**Banca Examinadora:** Dr. Attico Inácio Chassot, orientador (URI), Dr. Leonel Piovezana (UNOCHAPECO), Dra. Neusa Maria John Scheid (URI)



Próxima defesa: 15 de abril de 2014 as 13h30min

#### Quielen Rosa Souza Albarello

**Título Dissertação:** "Um olhar sobre a matemática: fobia ou encantamento?"

**A Banca Examinadora foi composta pelos seguintes professores:** Dr. Attico Inácio Chassot (URI), Dra. Patrícia Rodrigues Fortes (UFSM), Dra. Luci Mary Duso Pacheco (URI)